Werkzeug deiner Liebe

T.+M. Katrin Dörr
Juli 2003

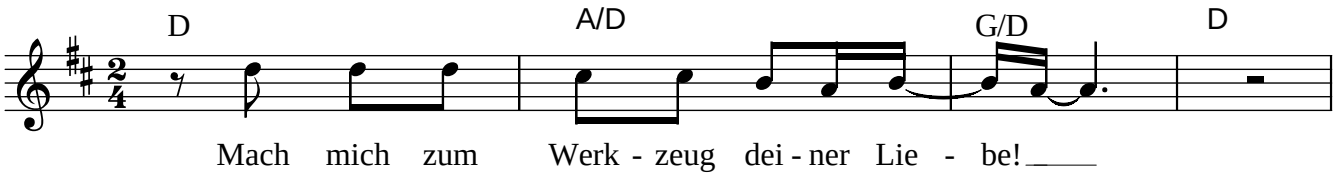

Mach mich zum Werk - zeug dei - ner Lie - be!

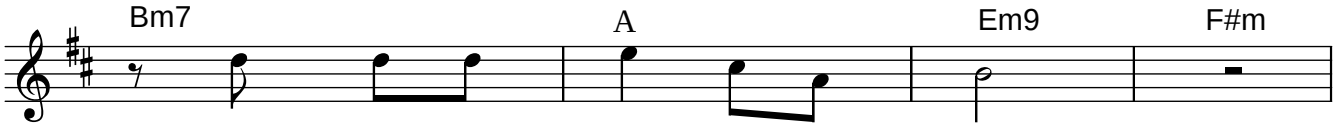

Nimm mich hi - nein in dein Tun!

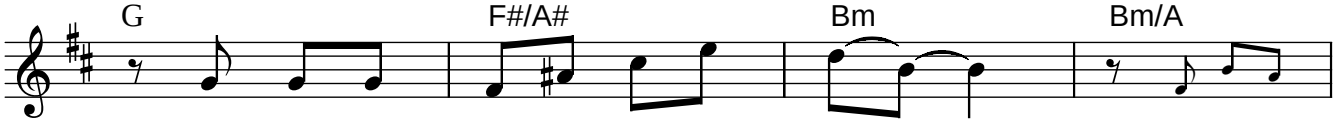

Dass ich von dei - ner Lie - be kün - de

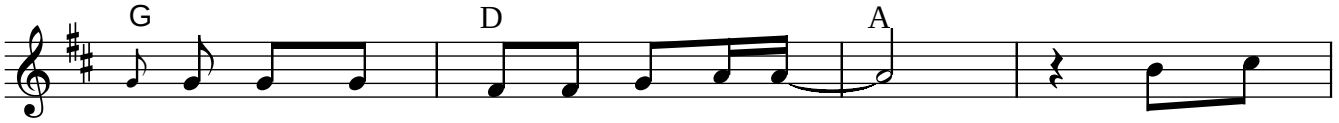

und da - durch meh - re dei - nen Ruhm!

1. Dei - ne
2. Dei - ne
3. Dei - ne
4. Dei - ne
5. Dei - ne

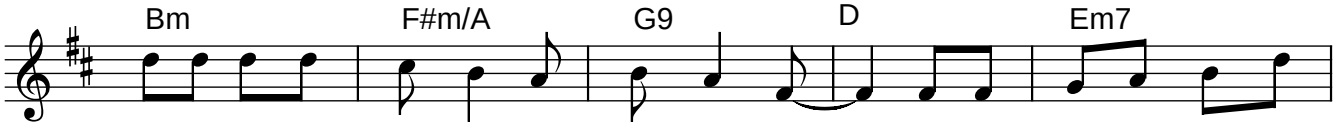

Lie-be, die wie Fun - ken im Her - zen sprüht und das Feu - er dei - ner
Lie-be, die sich mäch - tig ins Herz er - gießt, die es rand-voll füllt und
Lie-be, die ich tief in der See - le spür' und die To - te weckt und
Lie-be, die von Hoch-mut zur De - mut führt und das O - ber - fläch - li -
Lie-be, die mein Tun von mir selbst weg-lenkt, die den an - de - ren in

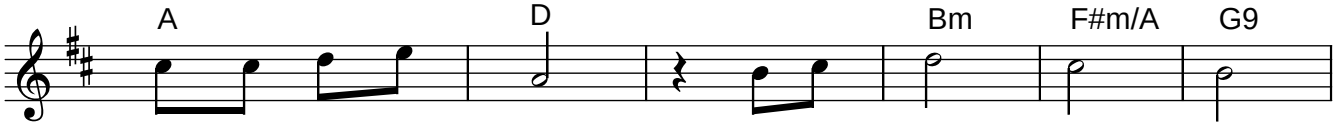

Nach - fol - ge an - facht, die - se gros - se Lie -
fast zum ber - sten bringt! Die - se gros - se Lie -
Blin - de se - hend macht! Die - se gros - se Lie -
che zur Tie - fe bringt, die - se gros - se Lie -
mei - ne Mit - te rückt, die - se gros - se Lie -

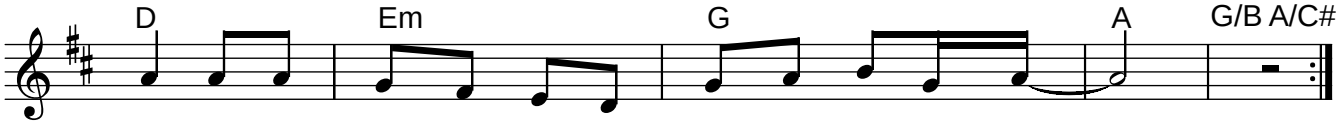

be, die mein Le - ben än - dert, nur sie hat die Macht!
be, de - ren Sehn - sucht mei - nen Le - bens - fluss be - stimmt!
be, sie gibt mei - nem Le - ben täg - lich neu - e Kraft!
be, die als Le - bens - me - lo - die jetzt in mir klingt!
be, hat mich von mir weg zum Näch - sten hin ge - schickt!