Segen Gottes

für Sr. Michaele

Katrin Dörr
August 2003

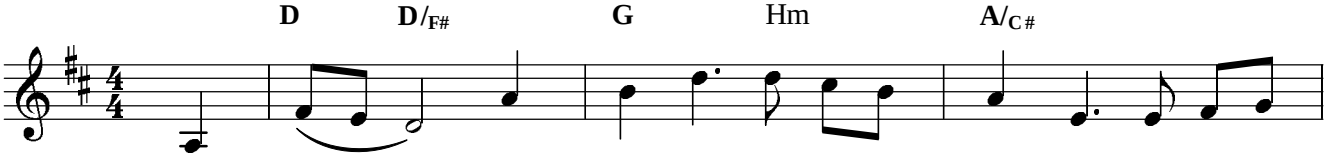

Der Se - - - gen Got - tes um - hül - le sanft dich, wie rei - ne

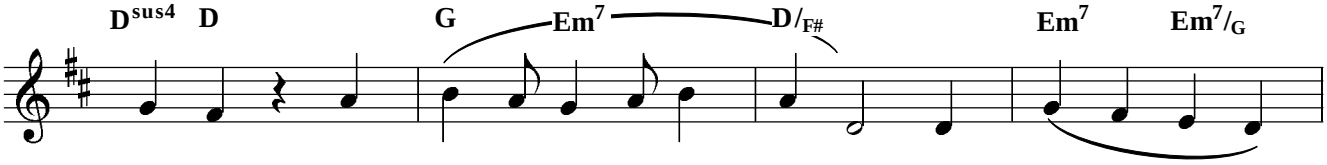

Sei - de! Der Se - - - - - - gen be - glei - - - te

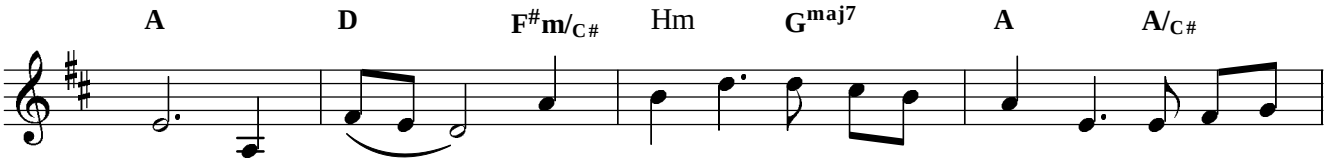

dich! Der Se - - - gen Got - tes um - flies - se dich ganz, mit sei - nem

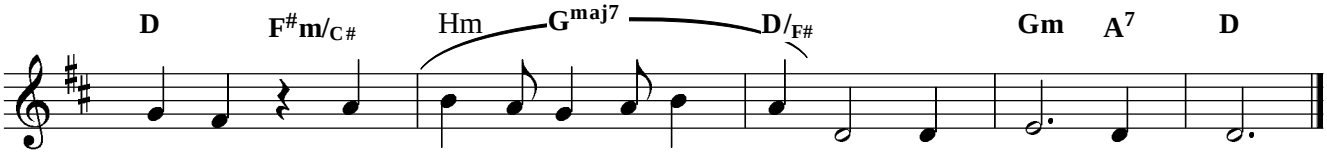

Klei - de! Der Se - - - - - - gen, er stär - ke dich!

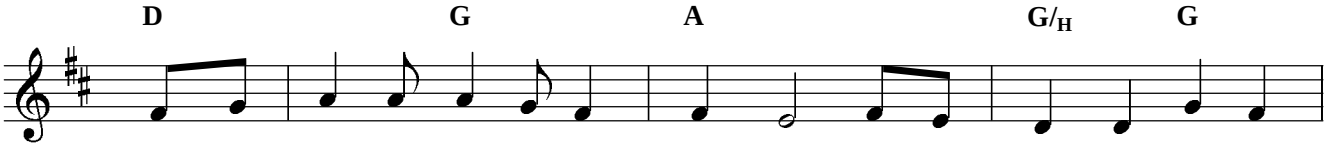

1. Er be - de - cke dei - ne Ver - zweif - lung ü - ber Feh - ler, die du
2. Er er - leu - chte dich in der Son - ne, wenn nur Schat - ten dich um -
3. Er um - spie - le sanft dei - ne See - le, dass du Got - tes Lie - be
4. Er durch - strah - le dich bei den Men - schen, dass du Lob wirst in der

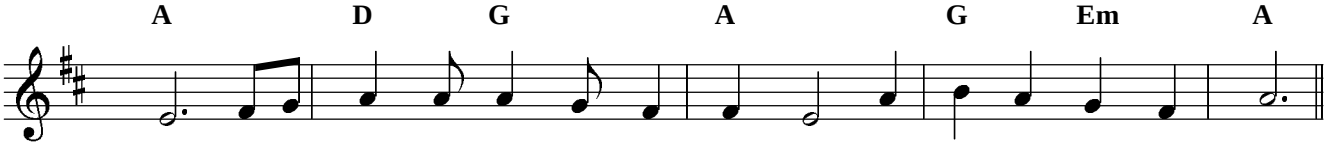

machst und er schüt - ze dich vor den Men-schen, die Un - heil dir ge - bracht.
fängt und er wär - me dich, wenn dein Feu - er im In - nern nicht mehr brennt.
spürst und er schmü-cke dich, da - mit du dich mit Got - tes Au - gen siehst.
Welt und er lie - ge in dei - nen Hän - den, dass du ihn wei - ter trägst.