La vida

T.+M. Katrin Dörr
April 2004
nach dem Film "Kubaner
küssen besser"

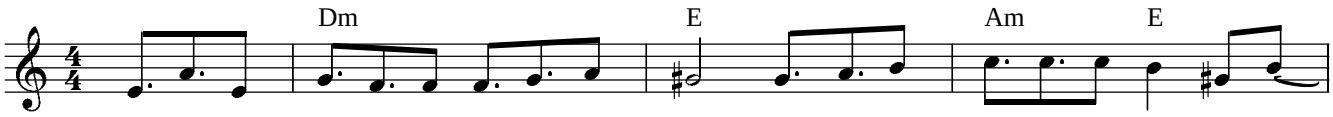

La vi - da pa - sa, das Le - ben pas - siert, wenn wir es end - lich pas - sie - ren las -

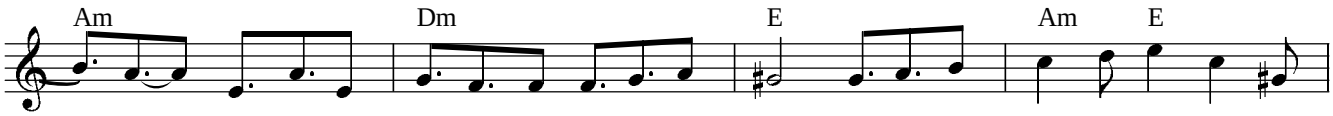

- sen! Wenn wir die Si - cher - heit, die uns um gibt, auf - ge - ben, Gott in uns le - ben

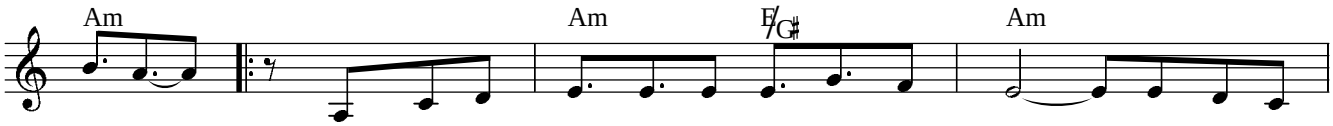

las - sen! 1.Wenn wir die Sehn - süch - te hö - ren und seh'n, die uns - re
2.Wenn wir er - ken - nen, be - grei - fen, ver - steh'n, dass das was

3.Wenn wir mit of - fe - nen Sin - nen dann spür'n, was in uns
4. Dann wird das Le - ben so stau - nens - wert sein, wenn das Ver -

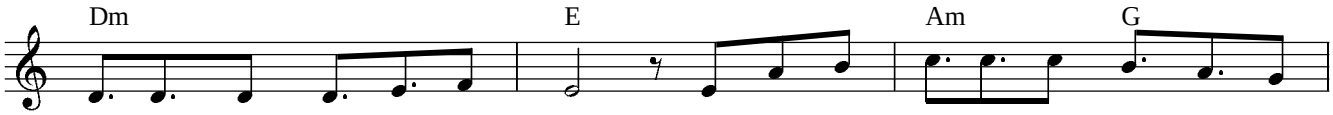

See - le ver - bor - - gen hält, dann wird der Lah - me auf - steh'n und
si - cher scheint, uns oft be - drängt und wir dann auf - bre - chen, wird es ge -

le - ben und neu wach - sen will, kön - nen die Ket - ten uns nicht mehr ver -
trau - en auf Gott neu be - ginnt, dann wird ER uns von den Äng - sten be -

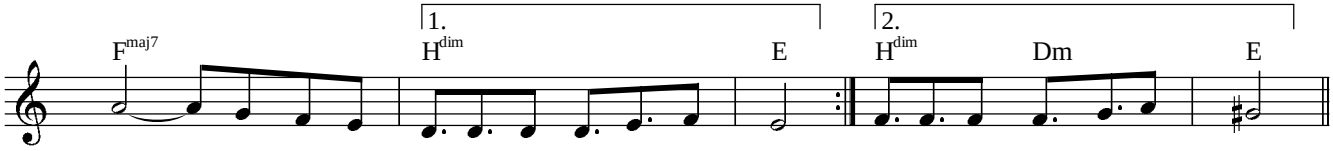

geh'n, dann ist das Le - ben nur das, was noch zählt!
scheh'n: Dann wird das Le - ben uns jetzt neu ge - schenkt.

führ'n! All das was fes - selt, wird un - hör - bar still!
frei'n und un - ser Le - ben be - kommt neu - en Sinn!