Gottes Treue

Katrin Dörr
August 2003

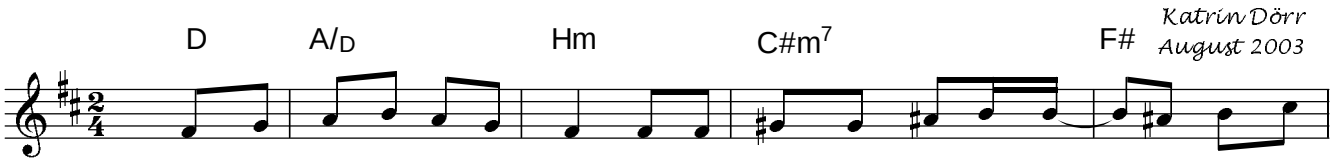

1. Gib' mir Kraft für ei-nen Tag, Herr ich bit - te nur für die - sen, dass mir
2. Je - der Tag hat sei-ne Last, je - der Tag bringt neu - e Sor - gen und ich
4. Gib' mir heu - te dei-nen Geist, dass das Band werd' stark be - fun - den, das mich
5. Und so will ich mei-ne Bahn oh - ne Sor - gen wei-ter-schrei - ten. Du wirst

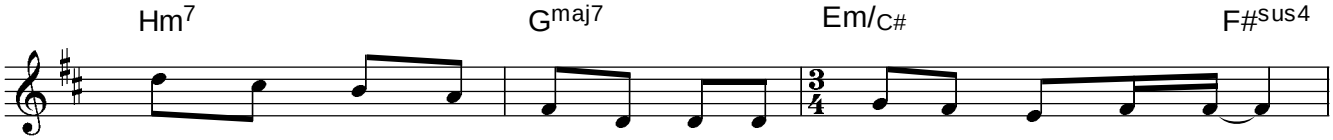

wer - de zu ge - wie -sen, was ich heu - te brau - chen mag,
weiß nicht, was für mor - gen Du mir Herr be - schie - den hast,
hält mir Dir ver - bun - den und bis mor - gen nicht zer - reißt,
Schritt um Schritt mich lei - ten, bis der letz - te Schritt ge - tan,

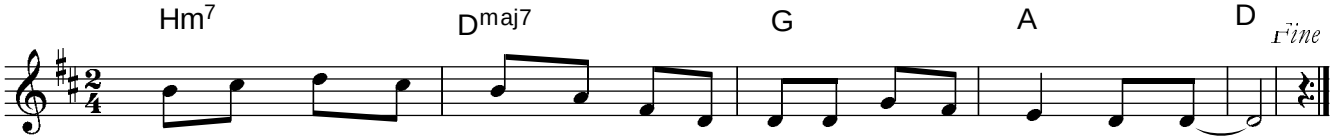

dass mir wer - de zu - ge - wie-sen, was ich heu - te brau - chen mag!
und ich weiß nicht was für mor-gen du mir Herr be - schie - den hast.
das mich hält mit dir ver - bun-den und bis mor-gen nicht zer - reißt.
du wirst Schritt um Schritt mich lei - ten bis der letz - te Schritt ge - tan!

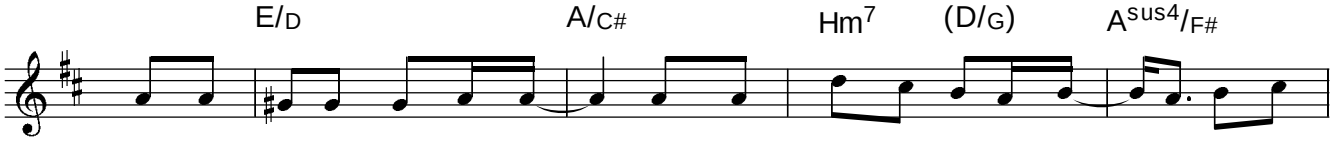

3. A-ber ei-nes weiß ich fest: Dass mein Gott, der sei-ne Treu - e täg-lich

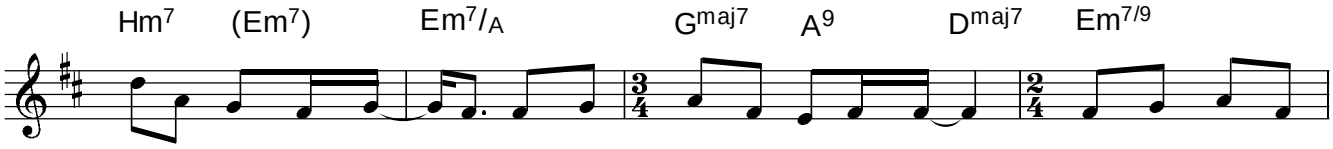

mir er-wies auf's Neu - e, sich auch mor-gen fin-den lässt, sich auch mor-gen

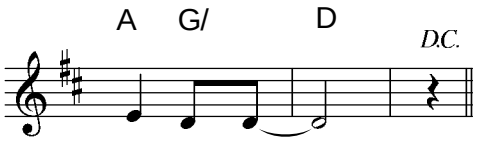

fin-den lässt!