Augen-Blick

Katrin Dörr
September 2003

Am F H^{dim} E H^{dim} E

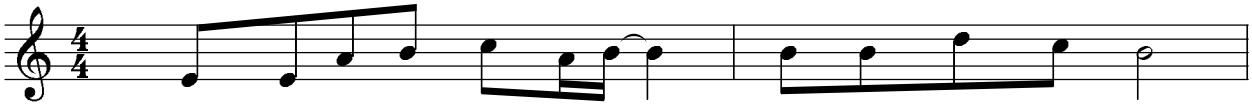

1. Bleib' im Au-gen-Blick des Herrn, denn Er sieht dich an!
2. Bleib' im Au-gen-Blick des Herrn, Er will Ziel dir sein.
3. Bleib' im Au-gen-Blick des Herrn, Er will Schutz dir sein,
4. Bleib' im Au-gen-Blick des Herrn, Er will nah' dir sein!

Am F D$^{sus4/7}$ E F Dm Am G

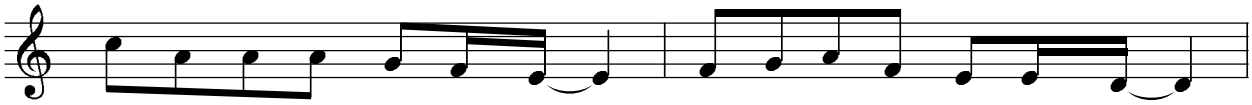

Er liebt dich so, wie du bist, will, dass so auch du dich liebst.
Ziel, das dei-nen Weg dir weist, das dir Le-bens-sinn ver-heißt.
wo dein Weg dich selbst be-drängt, wo Bö-ses dein Wir-ken hemmt.
Will, dass du dein Herz ver-stehst, mit Ihm dei-ne We-ge gehst.

Am Em F C F C/E F G

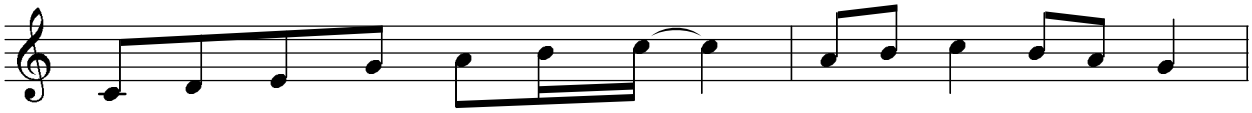

Wen-dest du nicht ab den Blick, sei ge-wiss, sei ge-wiss,
Blei-be fest in Sei-nem Blick, sei ge-wiss, sei ge-wiss,
Wen-dest ab du dein Ge-sicht, sei ge-wiss, sei ge-wiss,
Und ver-lierst du Sei-nen Blick, sei ge-wiss, sei ge-wiss,

C Em F F/G C E^{7}

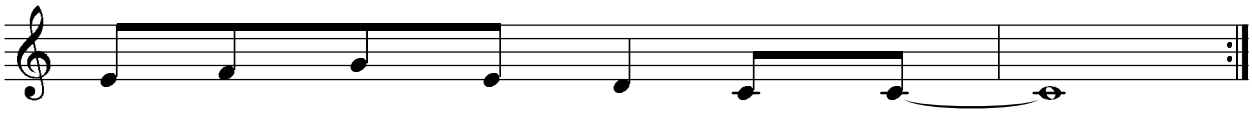

inn'-rer Frie-de wird dein Glück!
Er lässt nie-mals dich im Stich!
Sei-nen Blick ver-lierst du nicht!
Er zieht nie-mals ihn zu-rück!